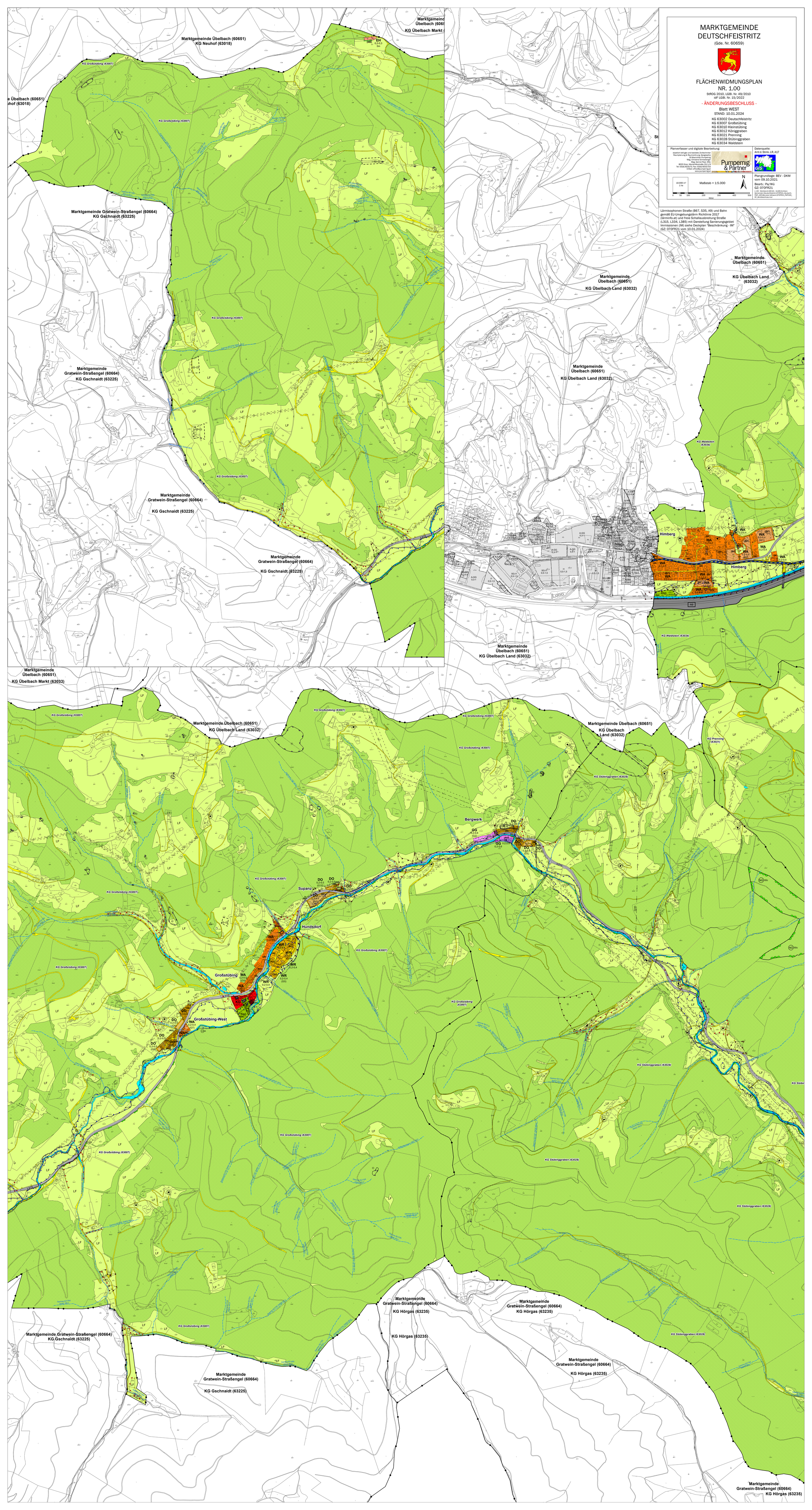

MARKTGEMEINDE DEUTSCHFEISTRITZ

(Gde. Nr. 60659)

FLÄCHENWIDMUNGSPLAN NR. 1.00

StROG 2010, LGBl. Nr. 49/2010
idF LGBl. Nr. 15/2022

- ÄNDERUNGSBESCHLUSS -

Blatt WEST

STAND: 10.01.2024

KG 63002 Deutschfeistritz
KG 63007 Großstübing
KG 63010 Kleinstübing
KG 63012 Krottendorf
KG 63021 Preining
KG 63028 Stöttinggraben
KG 63034 Waldstein

Planverfasser und digitale Bearbeitung:

staatlich befugte und beeidete Ziviltechniker
Raumplanung & Raumordnung, Umweltplanung
DI Maximilian Pumpernig
Mag. Bernd Pirker, MSc
Mag. Daniel Pirker, MSc
Tel. 03158/8003-0 Fax. 03158/8003-10
E-Mail: pruenner@pup.at
www.pumpernig-pirker.at

Pumpernig & Partner

Datenquelle:
Amt d. Stmk. LR, A17

10.000 m² 1 ha

Maßstab = 1:5.000

N

Meter

Plangrundlage: BEV - DKM vom 09.10.2021

Bearb.: Pa/WG
GZ: 070PR21

© BEV - DKM Geobaseline (2021), GeoSoft Kartenwerk
Amt der Steiermärkischen Landesregierung, A17 Geoinformation
Amt der Steiermärkischen Landesregierung, LR/FA13A - Raumordnung und Raumplanung

Lärmissionen Straße (B67, S35, A9) und Bahn gemäß EU-Umgebungslärm Richtlinie 2017 (lärminfo.at) und freie Schallausbreitung Straße (L315, L334, L385) mit Darstellung Sanierungsgebiet Immissionen (IM) siehe Deckplan "Beschränkung - IM" (GZ: 070PR21 vom 10.01.2024)

Marktgemeinde Übelbach (60651)
KG Neuhof (63018)

Marktgemeinde Übelbach (60651)
KG Übelbach Markt (63033)

Marktgemeinde Übelbach (60651)
KG Übelbach Land (63032)

Marktgemeinde Gratwein-Straßengel (60664)
KG Gschnaidt (63225)

Marktgemeinde Gratwein-Straßengel (60664)
KG Hörgas (63235)

Himberg

Bergwerk

Supanz

Hundsdorf

Großstübing

Großstübing-West

KG Großstübing (63007)

KG Stöttinggraben (63028)

KG Waldstein (63034)

KG Preining (63021)